5° ENCUENTRO DE LA RED PARLAMENTARIA DE CAMBIO CLIMÁTICO DE PARLAMERICAS

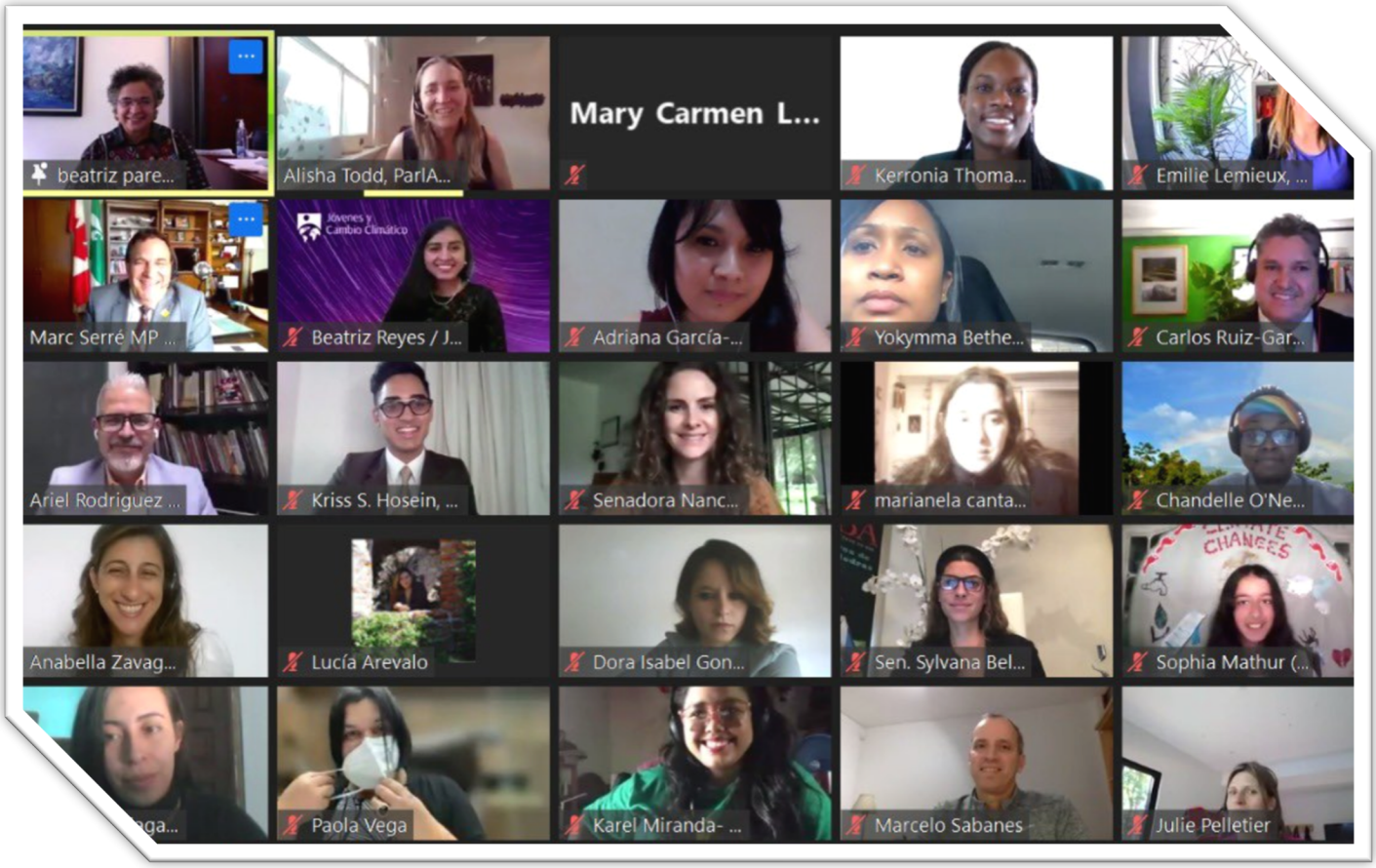

4, 15 y 25 DE JUNIO DE 2021. EVENTO VIRTUAL

El pasado 4, 15 y 25 de junio se llevaron a cabo reuniones en el marco del 5° encuentro de la Red Parlamentaria de Cambio Climático de ParlAmericas.

El 4 de junio se llevó a cabo la reunión: **"Diálogo Parlamentario"**, en la que participó la Senadora Nancy De la Sierra Arámburo, Secretaria de la Mesa Directiva, así como el Senador Omar Obed Maceda Luna.

En esta reunión las y los parlamentarios dialogaron con especialistas en materia de Cambio Climático sobre las estrategias para impulsar las acciones que permitan combatir la acción climática inclusiva y garantizar los planes climáticos a corto y largo plazo.

En su intervención, la Senadora Nancy De la Sierra menicinó que, “los parlamentarios del mundo debemos buscar estrategias de mitigación y de adaptación al cambio climático para garantizar un futuro seguro y sostenible para todos. Sobre esta misma línea desde las Américas debemos generar un liderazgo climático y garantizar que nuestros parlamentos impulsen acciones climáticas inclusivas, alineadas a los Objetivos de Desarrollo Sostenible de la Agenda 2030”.

El Senador Omar Obed, sostuvo que “experiencia del COVID-19 y es un gran ejemplo de como la sociedad y el gobierno nos podemos unir por una sola causa, un tema de salud que desde luego ha traído repercuciones economicas y laborales, en este caso teniendo esta gran experiencia podemos enfocarnos al reto del cambio climático, sumandonos a los trabajos”.

El 15 de junio se llevó a cabo la reunión: **“Diálogo con representantes de la sociedad civil y la juventud”**, en la que participaron las Senadoras, Beatriz Elena Paredes Rangel, Presidenta de la Comisión de Relaciones Exteriores América Latina y el Caribe; Sylvana Beltrones Sánchez, Presidenta de la Comisión de Ciencia y Tecnología y Nancy De la Sierra Arámburo, Secretaria de la Mesa Directiva.

A su vez la Senadora Sylvana Beltrones, dijó que “el cambio climático representa uno de los mayores retos que enfrenta la humanidad, no solo por sus implicaciones ambientales sino por las graves repercusiones que tiene en la sociedad y la economía a nivel mundial, aún después de la pandemia”.

En la última reunión realizada el 25 de junio, bajo el título: **“Sesión Plenaria y elecciones Red Parlamentaria de Cambio Climático (RPCC)”**, participaron las Senadoras Sylvana Beltrones Sánchez, Presidenta de la Comisión de Ciencia y Tecnología y Nancy De la Sierra Arámburo, Secretaria de la Mesa Directiva; así como el Senador Raúl Bolaños-Cacho Cué, Presidente de la Comisión de Medio Ambiente, Recursos Naturales y Cambio Climático.

En este espacio parlamentarias y parlamentarios dialogaron en torno a que las legislaturas están trabajando para contribuir desde su país al Acuerdo de París, al tiempo que aseguraron que los planes climáticos nacionales incorporarán una perspectiva de género.

La Senadora Nancy de la Sierra mencionó que “los planes climáticos, el diseño de legislación climática que nos corresponde y los procesos de transición justa hacia economías verdes, resilientes y de cero emisiones; deben ser prioridad en cada uno de nuestros Congresos”.

“Debemos unir esfuerzos por el bien de nuestro planeta”, destacó por su parte la Senadora Sylvana Beltrones.

Las y los legisladores se comprometieron a impulsar la elaboración de políticas macroeconómicas, industriales y laborales que fomenten la inversión pública y privada en sectores ambientalmente sostenibles.

En esta sesión plenaria se aprobó una Declaración en la que los parlamentos se comprometen a incorporar en su trabajo legislativo los enfoques interculturales y de género en el trabajo legislativo para asegurar que las políticas, planes medioambientales y climáticos sean inclusivos y respondan a las múltiples desigualdades que afectan a las poblaciones más vulnerables.

Por último, se llevaron a cabo las elecciones para el Comité Ejecutivo de la RPCC, donde el Senador Raul Bolaños-Cacho Cue fue electó como Vicepresidente de Norteamérica en el Comité Ejecutivo de ParlAmericas; espacop donde reiteró su compromiso por continuar con su trabajo por el planeta.

Vídeo: https://youtu.be/EgOFlUqOpiY